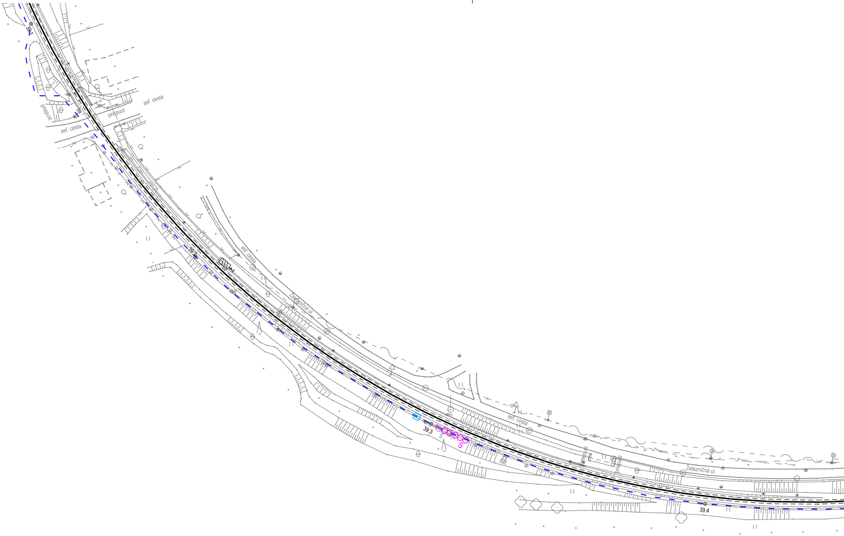
39.1
priepust
asf. cesta
priepust
asf. cesta
39.2
asf. cesta
Železničná ul.
39.3
S
S
bet.
asf. cesta
priepust
priepust
Železničná ul.
39.4

ŽST Medzibrod

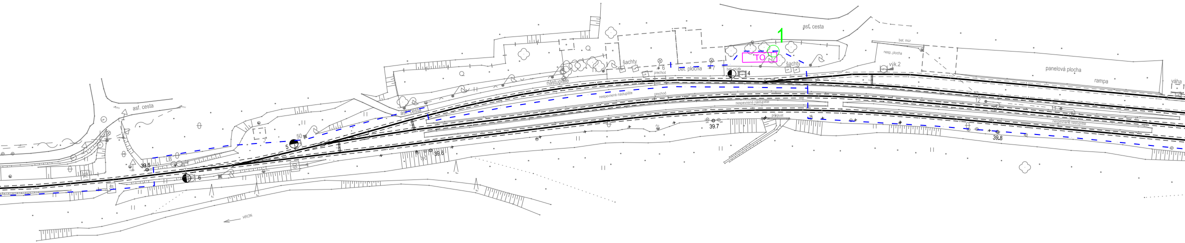
asf. cesta
asf. cesta
asf. cesta
1
TO
šachty
šachty
bet. plocha
bet. múrik
prechod
prechod
nástupište
nespevnené nástupište
nespevnené nástupište
nespevnené nástupište
priepust
bet. múr
nesp. plocha
výk.2
panelová plocha
rampa
váha
LB
50
5
6
6
7
4
12
11
39.5
39.6
39.7
39.8
HRON

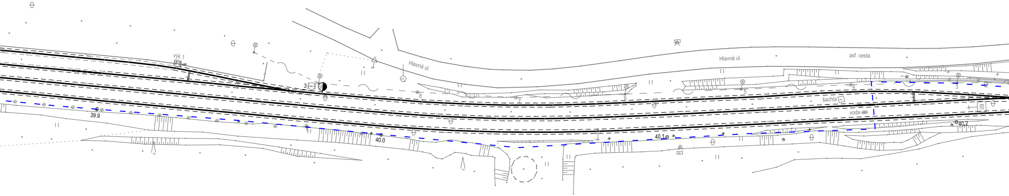
výk.1
Hlavná ul.
Hlavná ul.
asf. cesta
3
8
7
6
5
4
3
šachta
voda
60
39.9
40.0
40.1
40.2

Legenda:

– – – – –	Spoločná káblová trasa s kabelizáciou zabezpečovacieho zariadenia, zemné práce rieši PS 21-03.
——	Trasa, vrátane zemných prác riešená v rámci tohto PS (výkop 90x35cm, bez dodatočnej mechanickej ochrany)
T	Nový vonkajší telefónny objekt, rieši tento PS
TO	Nový technologický objekt, rieši PS 21-03
○1	Vytyčovaný bod

Pozn.: Trasa na katastrálnom podklade sa nachádza v súhrnných častiach stavby "D. Koordinačný výkres stavby."

Pozn: Vonkajšie telefónne objekty budú umiestnené na základe komisionálneho vytýčenia návestidla, cca 8m pred vchodovým návestidlom.

Tabuľka vytyčovacích bodov:

Bod	Y [m]	X [m]	Poznámka
1	401 775.779	1 223 434.765	

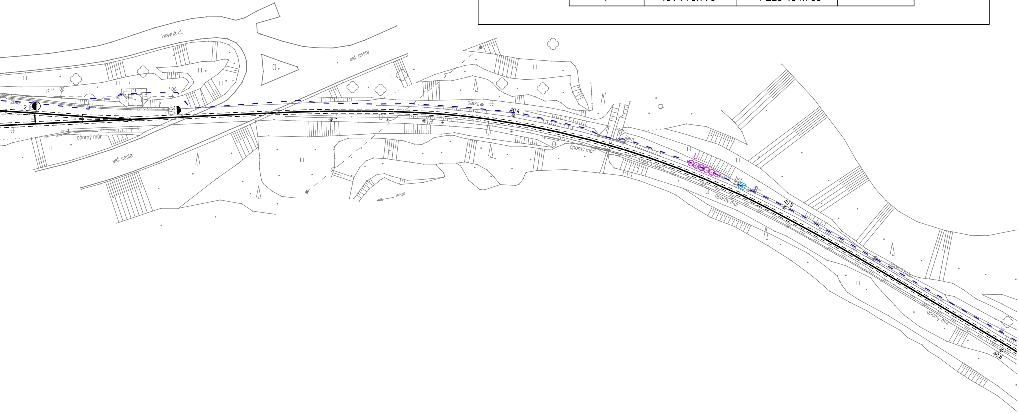
Hlavná ul.
asf. cesta
asf. cesta
oporný múr
pätka
40.4
tyč
kam
oporný múr
bet
40.5
oporný múr
oporný múr
oporný múr
40.6
HRON
2
1

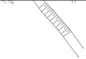

Výškový systém: Baltský po vyrovnaní

Súradnicový systém: JTSK

Investor ŽSR Železnice Slovenskej republiky, Bratislava 813 61 BRATISLAVA, KLEMENSOVA 8		Generálny projektant PRODEX PROJEKTOVANIE STAVIEB Rusovská cesta 16, 851 01 Bratislava
Číslo stavby -	Číslo zákazky 18ZA21006	Archívne číslo 18ZA21006-DSP

Stavba ŽST Slovenská Ľupča, ŽST Medzibrod, zabezpečovacie zariadenie			PRODEX PROJEKTOVANIE STAVIEB Rusovská cesta 16, 851 01 Bratislava
Hlavný inžinier projektu Ing. Marcel Caltík	Zodpovedný projektant PS/SO Ing. Tomáš Stanko	Navrhol, vypracoval Ing. Tomáš Stanko	Kontroloval Ing. Marcel Caltík
Počet listov 8A4	Mierka 1:1000	Stupeň PD DSP	Dátum 01.2019
Objekt / súbor PS 22-02 Oznamovacie zariadenie ŽST Medzibrod			Číslo zákazky 18ZA21006 Arch. číslo 18ZA21006-DSP Časť dokumentácie G
Názov prílohy Situácia			Číslo prílohy 02